



UNIVERSIDAD
DE SANTIAGO
DE CHILE

INSTRUCTIVO COVID-19 PARA ESTUDIANTES

LICEO INDUSTRIAL DE ANGOL

Elaboró: Felipe Medina D./Santiago Martínez P.	Revisó: Víctor Chacano Rodríguez	Aprobó: Jorge Torres Ortega

1- CONTROL DE INGRESO Y SALIDA DEL ESTABLECIMIENTO

No asistir al establecimiento si tienes dos o más respuestas positivas del siguiente cuestionario:

- ¿Tiene o ha tenido fiebre? (Sobre 37,8°C).
- ¿Tiene o ha tenido dolor de cabeza?
- ¿Ha tenido tos o dolor para tragar?
- ¿Ha tenido alteración del gusto o el olfato?
- ¿Ha tenido irritación en los ojos?
- ¿Ha tenido dolor muscular?
- ¿Vive bajo el mismo techo con alguien que ha sido diagnosticado de coronavirus los últimos 14 días o que tiene un test pendiente?
- ¿Ha tenido contacto con algún enfermo o sospechoso de coronavirus?

1.1- Sector de acceso al liceo

Se ha determinado el **Hall de Acceso** (portería) como la única entrada disponible. Se mantendrá señalizado un pasillo antes del área de control (demarcación en pisos), donde las personas hagan "fila" antes de su turno para asegurar el distanciamiento social de un metro (1m).

- Antes del control de acceso, verificar el correcto uso de los EPP, considerando como mínimo lo indicado a continuación:

	<p>1</p> <p>Realizar lavado de manos con agua y jabón o alcohol gel</p>		<p>5</p> <p>Verificar que la mascarilla permite la respiración sin restricciones</p>
	<p>2</p> <p>Verificar que la mascarilla se adapta perfectamente al rostro, cubriendo nariz y boca. Asegurarse que no haya espacio entre la cara y la mascarilla</p>		<p>6</p> <p>Quitarla por detrás, desanudando los hilos, ganchos o lazos</p>
	<p>3</p> <p>Asegurar con lazos o ganchos detrás de las orejas</p>		<p>7</p> <p>No tocar la parte delantera de la mascarilla, ya que está contaminada</p>
	<p>4</p> <p>No tocar la mascarilla mientras se usa; si lo hace, lavar las manos con agua y jabón por al menos 20 segundos o con alcohol gel</p>		<p>8</p> <p>Tener cuidado de no tocarse los ojos, la nariz o la boca y lavar las manos inmediatamente después, con agua y jabón o alcohol gel</p>

- Durante el control si el estudiante presenta una temperatura igual o mayor a 37,8°C se procederá de la siguiente forma:
 - Uno de los responsables de control de ingreso, deberá acompañar al estudiante al sector de espera (sala “Enfermería”) Informar al apoderado del alumno para que este sea retirado del establecimiento y llevado a control a un centro asistencial de salud.
- Si la temperatura es menor a 37,8°C la persona puede ingresar al establecimiento educacional previa desinfección de manos con alcohol gel.
- Todos deberán respetar las señalizaciones y dirigirse hacia la respectiva sala de clases o taller.

2- NORMAS SANITARIAS DURANTE LA REALIZACIÓN DE CLASES

2.1- Elementos de protección personal obligatorios

Profesor	Estudiante	Elementos de uso permanente en la sala de clases o taller
<ul style="list-style-type: none"> ● Escudo Facial ● Mascarilla ● Delantal o cotona ● Guantes 	<ul style="list-style-type: none"> ● Mascarilla ● EPP según la clase 	<ul style="list-style-type: none"> ● Alcohol gel ● Desinfectante para superficies ● Alcohol etílico 70% (para limpieza de artículos electrónicos: computadores, teclados, etc.)

2.2- Rutinas al interior de la sala de clases o taller

- Respetar 100% las normas de seguridad sanitarias establecidas por las señalizaciones, así como aquellas indicadas por los profesores y asistentes de educación.
- Evite el saludo con contacto físico.
- El ingreso a la sala es uno a uno.
- Limpia tus manos con alcohol gel en la entrada de la sala o taller.
- Dirígete a un asiento demarcado, siéntate y coloca tu chaqueta y mochila en el respaldo de su silla.
- Las ventanas del taller o sala se mantendrán abiertas durante la clase para garantizar una adecuada ventilación.
- Queda prohibido consumir alimentos y bebestibles dentro del taller o sala de clases.
- La mascarilla debe ser de uso permanente.
- Tanto el profesor como los estudiantes tienen espacios demarcados para mantenerse

al interior del taller o la sala de clases, lo que limita el desplazamiento de acuerdo a las normas sanitarias.

- Uso de materiales. Los estudiantes no pueden compartir materiales, ni utensilios. En el caso de utilizar recursos educativos compartidos deberán limpiarlos antes y después de su uso.

2.3- Permisos para salir de clases

- Se autorizará asistir al sanitario a un estudiante a la vez, para dar permiso al siguiente se deberá cautelar la vuelta del estudiante anterior. El estudiante debe levantar la mano para pedir permiso al docente para ir al baño.
- Al salir y volver a la sala de clases el estudiante deberá utilizar alcohol gel para desinfectar sus manos.
- La salida del establecimiento será de uno en uno, respetando la distancia mínima, en orden desde el estudiante que está más cerca de la puerta, y respetando el orden de las filas, de manera de evitar aglomeraciones.

3- PROTOCOLO USO DE BAÑOS

- a) Aforo máximo permitido (5 alumnos). En caso de que el recinto supere el aforo máximo permitido, el estudiante deberá esperar afuera del baño respetando las demarcaciones de ingreso y espera (distanciamiento social de al menos 1 metro).
- b) Usa mascarilla en todo momento.
- c) Mantener la disciplina al interior del servicio higiénico.
- d) Depositar los desechos en los respectivos basureros habilitados.
- e) No tomar agua directo de las llaves.
- f) El estudiante debe lavarse las manos, antes y después de usar el baño, con agua y jabón por 40 segundos y secarse con toalla de papel, ésta se debe botar en el basurero del baño antes de volver a la sala de clase.
- g) En los baños, habrá un responsable, para acompañar, vigilar y agilizar el acceso.



Señalética indicando aforo máximo permitido

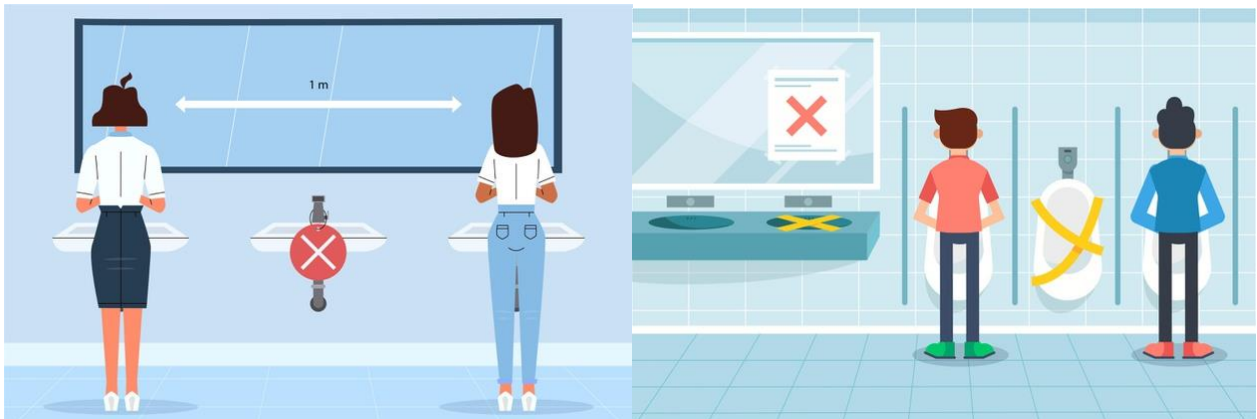

Se clausura 1 artefacto por medio para asegurar distanciamiento físico

4- PROTOCOLO EN PATIO

- Evitar juegos de cercanía física.
- Mantener disciplina, no efectuar juegos bruscos de contacto, empujarse.
- Uso permanente de mascarillas.
- Lavado frecuente de manos.
- Eliminar los saludos con contacto físico que impliquen besos, abrazos o cualquier contacto, reemplazándolos por rutinas de saludo a distancia.
- No intercambiar objetos: dispositivos electrónicos, juguetes, libros, y otros juegos o materiales de aprendizaje.
- Respetar el sistema de turno para el uso de baño
- Suspender el uso de pelotas y balones deportivos para evitar vías de contagio.
- Evitar aglomeraciones y asegurar el distanciamiento social mínimo de 1 metro lineal.
- Evitar tocarse ojos, nariz y boca.
- Estornudar o toser con el antebrazo o en pañuelo desechable
- Después de cada recreo y antes del ingreso al taller o sala los estudiantes deben lavarse las manos o usar alcohol gel.
- Instrucción sobre colaciones que traigan de casa:
 - Lavarse las manos antes y después de consumir alimentos
 - Debes traer tú colación en un empaque cerrado
 - No compartir alimentos con otras personas
 - Evita aglomeraciones
 - Deposita los desechos en el basurero
- Instrucción sobre comprar en kiosco del colegio (en caso de apertura del kiosco):
 - Lavarse las manos antes y después de consumir alimentos
 - Lavarse las manos o utilizar alcohol gel inmediatamente luego de pagar
 - Respetar las demarcaciones para asegurar el distanciamiento social y evitar aglomeraciones
 - No compartir alimentos con otras personas
 - Deposita los desechos en el basurero